

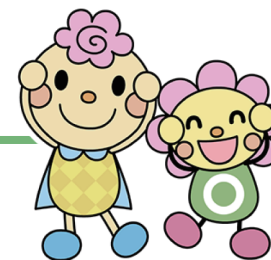

# 行程表

※荒天時は、参加者の安全を第一に考え、行程を変更する場合がございます。  
 ※荒天時の宿泊先は安芸津研修所になります。  
 ※無人島滞在時のお手洗いは、簡易トイレを使用します。



## 1日目

- 10:00 広島空港到着  
(飛行機ご利用の場合)
  - ・東京方面から来られる方は、8:35 羽田空港発→10:00 広島空港着 (JAL255 便) でお越しください。
  - ・羽田空港から安芸津町の船着き場までは花まるの車で移動します。
- 10:52 東広島駅到着  
(新幹線ご利用の場合)
  - ・大阪方面から来られる方は、のぞみ5号博多行にご乗車いただき、岡山駅でこだま843号博多行に乗り換え、10:52 東広島駅着の新幹線でお越しください。
  - ・東広島駅から船着き場までは花まるの車で移動します。
- 11:15 船着き場到着  
/ 無人島へ
  - ・小型船に乗って無人島を目指します。移動時間は約30分です。
- 12:15 無人島上陸
  - ・無人島にいよいよ上陸！自分たちでテントをたてます。
- 13:30 昼食
  - ・持参したお弁当を食べます。
- 14:00 開拓作業開始
  - ・開拓内容は、テントサイトの拡充などを行います。
- 16:00 夕食 / 入浴準備
  - ・無人島に水道はありません。水着を着て、海水ドラム缶風呂に入ります。
- 18:30 夕食
  - ・みんなで協力して夕飯を作ります。
- 19:30 焚火
  - ・焚火を囲んで1日目を振り返り、語り合います。
- 21:00 就寝

## 2日目

- 6:00 起床
- 6:30 朝食
  - ・牛乳パックを使ってカートンドックを作ります。
- 7:30 テント内掃除
- 8:00 開拓作業開始
  - ・前日の続きを行います。
- 10:30 自由時間
  - ・無人島でやってみたいことができる時間です。
- 12:20 昼食・片付け
  - ・非常食を食べます。
  - ・活動した場所の片付け、掃除を行います。
- 13:50 無人島出発
  - ・小型船で本土に戻ります。移動時間は約30分です。
- 14:20 安芸津港着
  - ・安芸津研修所までは、花まるの車で移動します。
- 14:40 安芸津研修所到着 / 入浴
  - ・研修所のお風呂に入ります。
- 15:50 安芸津研修所出発
  - ・東広島駅や広島空港までは、花まるの車で移動します。
- 16:20 東広島駅到着
  - ・大阪方面へ新幹線に乗って帰られる方は、16:52 東広島駅発 こだま858号 新大阪行の新幹線にご乗車ください。
- 16:50 広島空港到着
  - ・東京方面に飛行機に乗って帰られる方は、18:00 広島空港発→19:15 羽田空港着 (JAL264 便) をご予約ください。
- 18:00 広島空港発